VIDEOVEILEDNING

## ⓘ Viktig!

Denne fremgangsmåten for bytte kan brukes for:
MERCEDES-BENZ A-CLASS (W169) A 200 (169.033, 169.333), MERCEDES-BENZ B-CLASS (W245) B 170 NGT (245.233), MERCEDES-BENZ B-CLASS (W245) B 180 NGT (245.233), MERCEDES-BENZ B-CLASS (W245) B 200 (245.233)

---

Trinnene kan variere litt, avhengig av designet på bilen.

# UTSKIFTING: MOTOROLJE OG OLJEFILTER – MERCEDES W245. VERKTØYET DU KAN TRENGE:

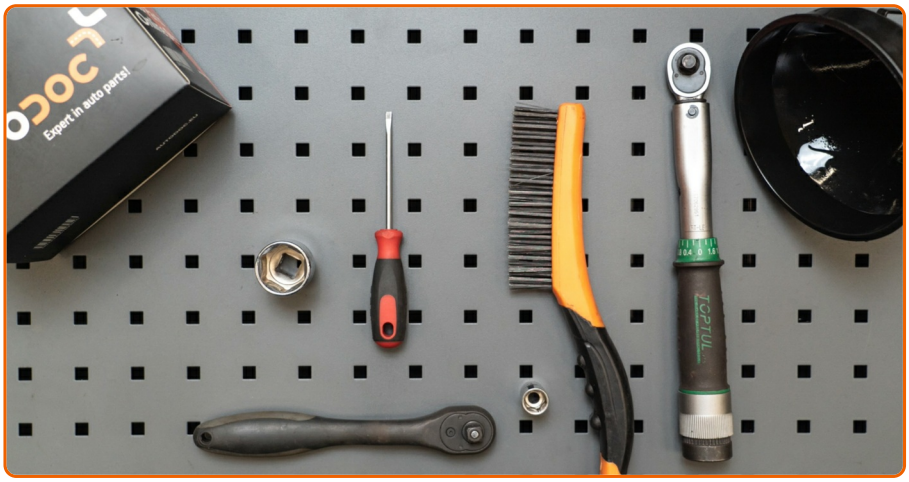


- Stålbørste
- Universal rengjøringsspray
- Pipenøkkelinnsats # 13
- Pipenøkkelinnsats # 27
- Skrallenøkkel
- Momentnøkkel
- Kar til oljeskift
- Trakt
- Flat Skrutrekker
- Skjermtrekk

# Utskifting: motorolje og oljefilter – Mercedes W245. Tips fra AUTODOC:

- Bytt oljefilter hver gang når du skifter motorolje.
- Bruk hansker for å unngå kontakt med varm væske.
- Merk: Alt arbeid på bilen – Mercedes W245 – må utføres med motoren koblet ut.

## GJENNOMFØR UTSKIFTINGEN I FØLGENDE REKKEFØLGE:

1

Åpne panseret.

2

Bruk et deksel for å beskytte skjermen for å unngå skader på lakken og plastdelene på bilen.

3

Skru løs oljepåfyllingslokket.

4

Løft bilen med en jekk eller plasser den over en smøregrav.

## Utskifting: motorolje og oljefilter – Mercedes W245. AUTODOCs eksperter anbefaler:

- Kjøretøyet må stå på rett kjøl, og dersom det står skjevt, må dreneringspluggen være på det laveste punktet.
- Alt arbeid bør utføres med motoren av.

5

Plasser en beholder for avfallsolje, med minst 6 l. kapasitet, under dreneringshullet.

6

Rengjør området rundt dreneringshullet til oljepannen. Bruk en stålbørste. Bruk universal rengjøringsspray.

7

Skru ut bunnpluggen. Bruk en pipenøkkelinnsats #13. Bruk en skrallenøkkel.

8

Tapp ut den brukte oljen.

## Utskifting: motorolje og oljefilter – Mercedes W245. Tips fra AUTODOCs eksperter:

- Vent til all oljen har rent ut fra dreneringshullet.

9

Rengjør lokket til oljefilterhuset. Bruk universal rengjøringsspray.

10

Skru løs filterhushetten sammen med det gamle filterelementet. Bruk en pipenøkkelinnsats #27. Bruk en skrallenøkkel.

11

Gjør klar en beholder for det gamle oljefilteret. Plasser den gamle filterpatronen i beholderen.

## Utskifting: motorolje og oljefilter – Mercedes W245. Profesjonelle anbefalinger:

- Beveg beholderen opp. Oljen begynner å renne ut av dreneringshullet umiddelbart etter at du har fjernet oljefilteret.

12

Koble oljefilteret fra filterdekselet.

13

Fjern O-ringen til oljefilterdekslet. Bruk en flat skrutrekker.

14

Rengjør lokket til oljefilterhuset. Bruk universal rengjøringsspray.

15

Monter en ny O-ring på setet på filterdekslet.

16

Monter et nytt oljefilter på setet på filterdekslet.

## Vennligst merk deg!

- Pass på å installere filteret riktig. Ikke monter feil vei.

17

Smør gummipakningen på det nye oljefilteret med litt frisk olje.

18

Skru til hetten. Bruk en pipenøkkelinnsats #27. Bruk en momentnøkkel. Stram den til 25 Nm dreiemoment.

19

Rengjør området rundt dreneringshullet til oljepannen.

20

Skru inn den nye dreneringspluggen og stram den. Bruk en pipenøkkelinnsats #13. Bruk en momentnøkkel. Stram den til 28 Nm dreiemoment.

21

Rengjør området rundt dreneringshullet til oljepannen. Bruk universal rengjøringsspray.

22

Senk bilen.

23

Fjern oljepåfyllingslokket.

24

Sett inn i trakten.

25

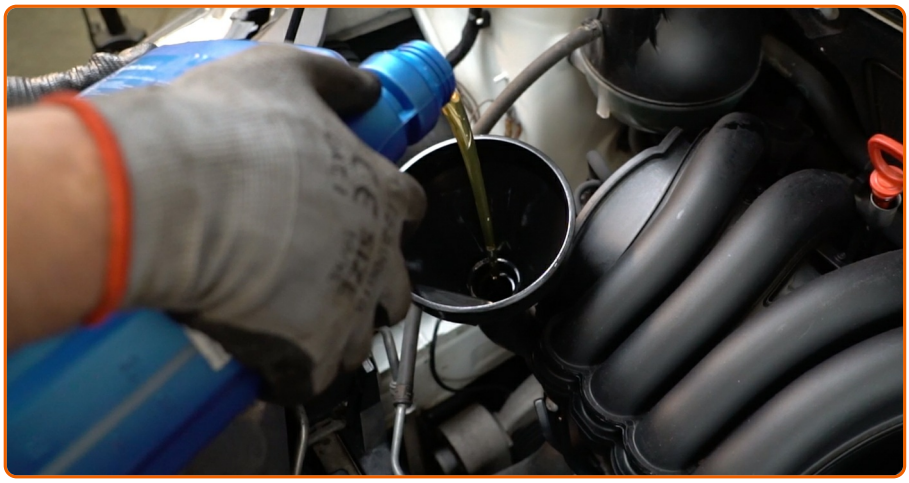

Tøm oljen inn i motoren gjennom påfyllingshullet. Nødvendig mengde olje: 5.

## Utskifting: motorolje og oljefilter – Mercedes W245. AUTODOC anbefaler:

- Bruk oljen som er anbefalt av produsenten.

26

Kontroller oljenivået med peilepinnen. Etterfyll olje om nødvendig.

## Vennligst merk deg!

- Oljenivået bør være mellom merkene min. og maks.

**27**

Installer oljepåfyllingslokket.

**28**

Stram oljepåfyllingslokket.

29

Kjør motoren i noen minutter. Etter at varsellampen for oljetrykk slukkes, stopp motoren.

30

Kontroller oljenivået med peilepinnen 5 minutter etter at motoren er stoppet, og fyll på olje om nødvendig.

## Vennligst merk deg!

- Oljenivået bør være mellom merkene min. og maks.
- Sørg for at oljepåfyllingslokket er riktig strammet.
- Sjekk den gjengede pluggen for dreneringshullet og at pakningen på oljefilteret er stramt. Om nødvendig, stram dem forsiktig.

31

Fjern beskyttelsestrekket fra skjermen.

32

Lukk panseret.

## Utskifting: motorolje og oljefilter – Mercedes W245. Tips:

- Merk deg at varsellampen for oljetrykk, som indikerer manglende trykk i smøresystemet, kan være lengre på enn vanlig. Etter et par sekunder fylles alle kanalene med olje, og lyset slukkes.
- For å beskytte miljøet mot forurensning, vær sikker på å kvitt deg med bruktefilter på spesialavfall stasjon.

## SYNES DU INSTRUKSJONEN VAR NYTTIG?

JA NEI

BLI MEDLEM I AUTODOC CLUB!

# AUTODOC — TOPP KVALITET OG RIMELIGE BILDELER PÅ NETTET

## AUTODOC-APPEN: SIKRE DEG GODE TILBUD I DEN PRAKTISKE APPEN VÅR

## ET STORT UTVALG AV RESERVEDELER TIL BILEN DIN

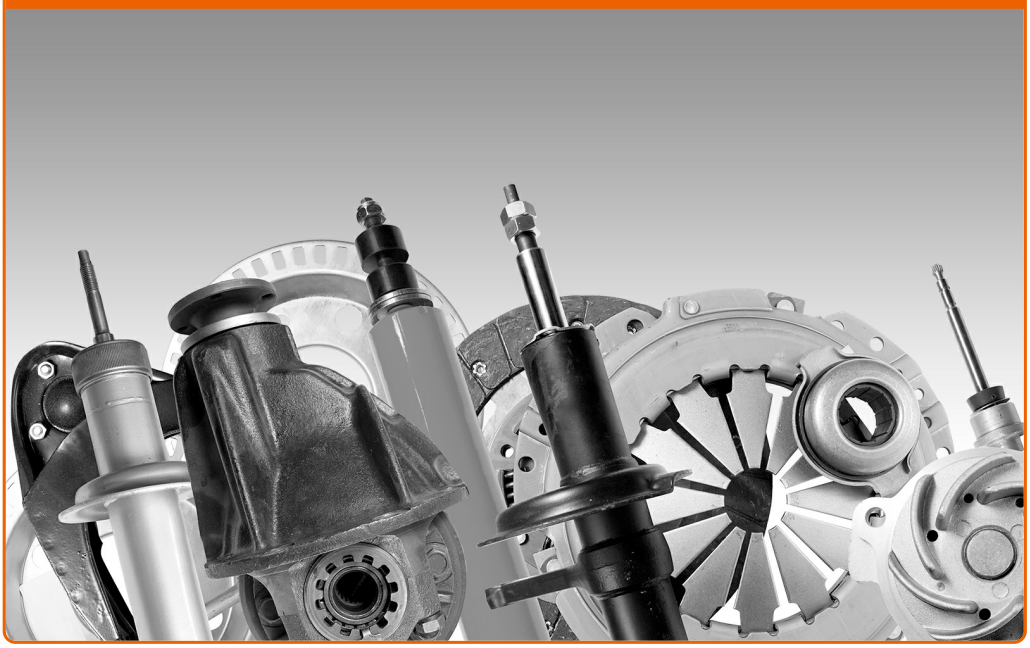

## KJØP RESERVEDELER FOR MERCEDES-BENZ

## OLJEFILTER: ET STORT UTVALG

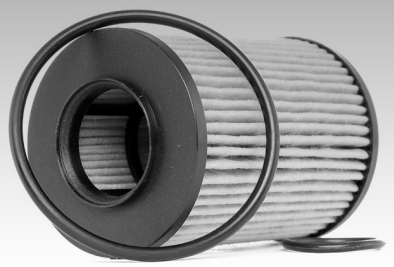

## VELG BILDELER FOR MERCEDES W245

## OLJEFILTER FOR MERCEDES-BENZ: KJØP NÅ

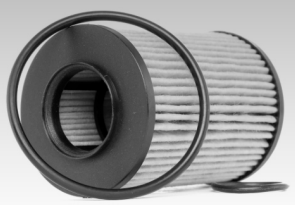

# OLJEFILTER FOR MERCEDES W245: DE BESTE TILBUDENE OG SALGENE

## ⓘ Ansvarsfraskrivelse:

Dokumentet inneholder kun generelle anbefalinger som kan være til hjelp ved reparasjoner eller utskiftninger. AutoDoc er ikke ansvarlig for tap, personskader, skader på eiendom som oppstår under reparasjonen eller utskiftningen på grunn av feilaktig bruk eller feiltolking av de opplysningene som er stilt til rådighet.

AutoDoc er ikke ansvarlig for noen mulige feil og usikkerheter i denne veiledningen. Opplysningene er kun stilt til rådighet som informasjon og kan ikke erstatte veiledninger fra en spesialist.

AutoDoc er ikke ansvarlig for feil eller farlig bruk av apparater, verktøy eller bildeler. AutoDoc anbefaler sterkt å være forsiktig og følge sikkerhetsreglene ved gjennomføring av reparasjon eller utskiftning. Husk: Bruk av bildeler av mindreverdig kvalitet garanterer ikke at du oppnår riktig nivå av trafikksikkerhet.

© Copyright 2018 – Alt innhold, særlig tekster, fotografier og grafikker er beskyttet av opphavsrett. Alle rettigheter, inkludert mangfoldiggjørelse, kunngjøring, bearbeiding og oversettelse forbeholdes Autodoc GmbH.