AUTODOC CLUB

Slik bytter du støtdemper bak på en **Ford Mondeo BWY** – veiledning

VIDEOVEILEDNING

Viktig!

Denne fremgangsmåten for bytte kan brukes for:
FORD MONDEO I (GBP) 1.8 TD, FORD MONDEO I sedan (GBP) 1.8 TD, FORD MONDEO I (GBP) 1.6 i 16V, FORD MONDEO I sedan (GBP) 1.6 i 16V, FORD MONDEO I (GBP) 1.8 i 16V, FORD MONDEO I sedan (GBP) 1.8 i 16V, FORD MONDEO I (GBP) 2.0 i 16V, FORD MONDEO I sedan (GBP) 2.0 i 16V, FORD MONDEO I Stasjonsvogn (BNP) 1.8 TD, FORD MONDEO I Stasjonsvogn (BNP) 1.6 i 16V, FORD MONDEO I Stasjonsvogn (BNP) 1.8 i 16V, FORD MONDEO I Stasjonsvogn (BNP) 2.0 i 16V, FORD MONDEO I (GBP) 2.5 i 24V, FORD MONDEO I sedan (GBP) 2.5 i 24V, FORD MONDEO I Stasjonsvogn (BNP) 2.5 i 24V, (+ 23)

Trinnene kan variere litt, avhengig av designet på bilen.

UTSKIFTING: STØTDEMPER – FORD MONDEO BWY. LISTE MED VERKTØYET DU KAN TRENGE:

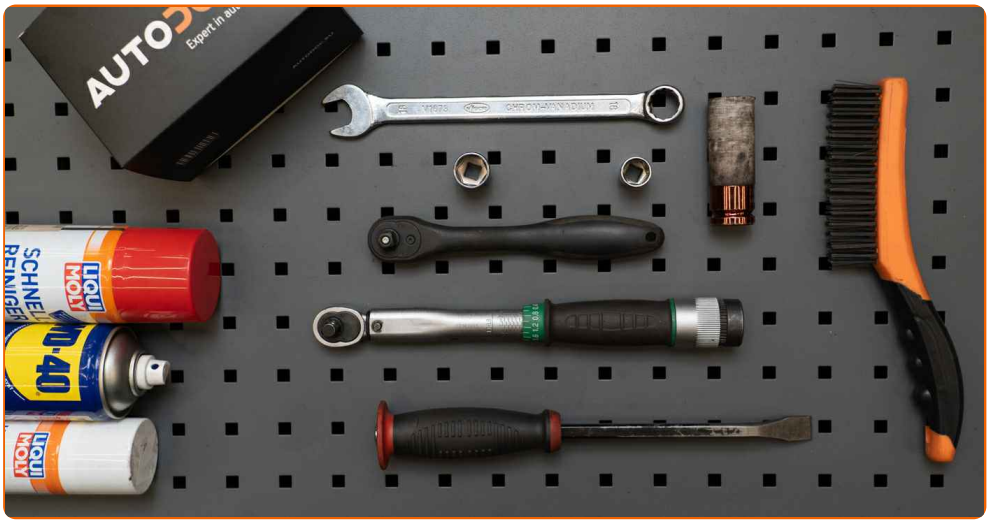

- Stålbørste
- WD-40 spray
- Bremserens
- Kobberpasta
- Kombinasjonsnøkkel #18
- Pipenøkkelinnsats # 15
- Pipenøkkelinnsats # 18
- Hjulpipe #19
- Skrallenøkkel
- Momentnøkkel
- Svingjern
- Hydraulisk transmisjon jekk
- Stoppekloss

KJØP VERKTØY

Utskifting: støtdemper – Ford Mondeo BWY. AUTODOC anbefaler:

- Begge støtdemperne til bakfjæringen bør skiftes ut samtidig.
- Utskiftningsprosedyren er lik for venstre og høyre støtdempere for bakfjæringen.
- Alt arbeid bør utføres med motoren av.

UTSKIFTING: STØTDEMPER – FORD MONDEO BWY. FØLG DISSE TRINNENE:

1 Sikre hjulene med klosser.

2 Løsne hjulfesteboltene. Bruk en kraftpipe for hjulmutter #19.

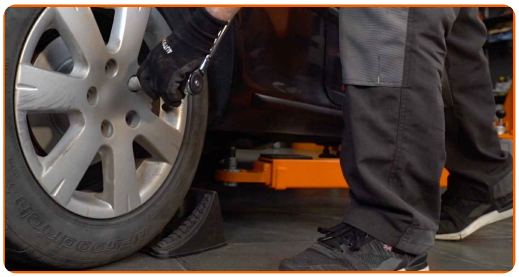

3 Hev bakdelen på bilen og sikre den på støttene.

4 Løsne hjulboltene.

AUTODOC anbefaler:

- Advarsel! Hold i hjulet når du skrur løs festeboltene for å unngå skader. Ford Mondeo BWY

5 Ta av hjulet.

6 Rengjør festene til støtdemperen. Bruk en stålbørste. Bruk WD-40 spray.

7 Skru fast det nedre festet på støtdemperen. Bruk en pipenøkkelinnsats #18. Bruk en skrallenøkkel.

8 Støtt styrespindelen. Bruk en hydraulisk jekk.

9 Fjern festebolt.

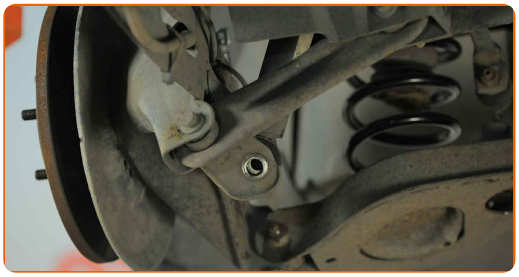

10 Skru løs støtdemperens øvre feste. Bruk en kombinasjonsnøkkel #18. Bruk en pipenøkkelinnsats #15. Bruk en skrallenøkkel. Bruk et svingjern.

Utskifting: støtdemper – Ford Mondeo BWY. AUTODOCs eksperter anbefaler:

- For å unngå skader, hold støtdemperen når du løsner festningnoltene.

11 Fjern festebolt.

12 Fjern støtdemperen.

Utskifting: støtdemper – Ford Mondeo BWY. Profesjonelle anbefalinger:

- Før du installerer en ny støtdemper bør du pumpe den 3-5 ganger manuelt.

13 Plasser støtdemperen i hjulbuen og fest den.

Utskifting: støtdemper – Ford Mondeo BWY. Tips fra AUTODOC:

- Hold støtdemperen forsiktig og stramt når du skrur inn festeboltene for å unngå skade.

14 Monter festebolter (2 deler).

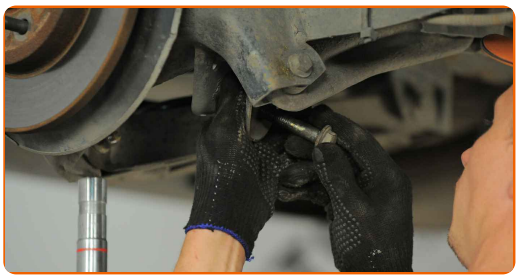

15 Stram det nedre feste på støtdemperen. Bruk en pipenøkkelinnsats #18. Bruk en momentnøkkel. Stram den til 120 Nm dreiemoment.

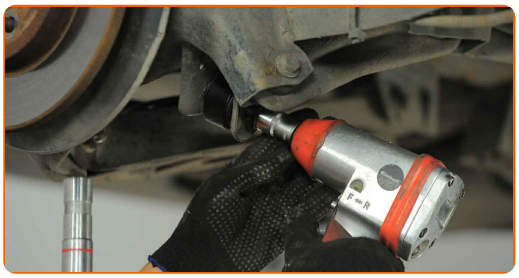

16 Stram det øvre støtdemperfestet. Bruk en kombinasjonsnøkkel #18. Bruk en pipenøkkelinnsats #15. Bruk en momentnøkkel. Stram den til 84 Nm dreiemoment.

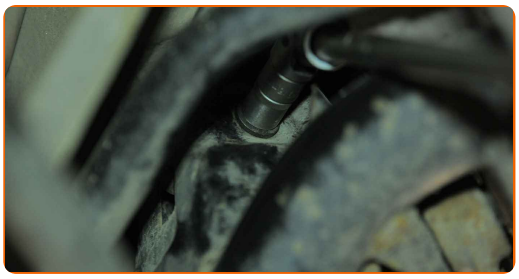

17 Fjern støtten fra under styrespindelen.

AUTODOC anbefaler:

- Utskifting: støtdemper – Ford Mondeo BWY. Senk den hydrauliske jekken jevnt og uten rykk for å unngå skader på komponenter og mekanismer.

18 Behandle støtdemperfestene. Bruk kobberfett.

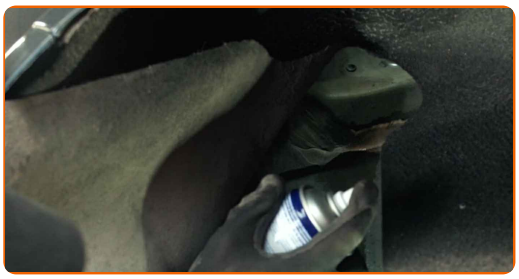

19 Behandle overflaten hvor bremseskiven kontakter felgen. Bruk kobberfett.

20 Rengjør overflaten av bremseskiven. Bruk bremserens.

Utskifting: støtdemper – Ford Mondeo BWY. Tips:

- Vent et par minutter etter at sprayen er påført.

21 Installer hjulet.

AUTODOC anbefaler:

- Viktig! Hold i hjulet når du skrur inn festeboltene. Ford Mondeo BWY

22 Skru inn boltene. Bruk en kraftpipe for hjulmutter #19.

23 Senk bilen og stram hjulboltene, arbeid på kryss. Bruk en kraftpipe for hjulmutter #19. Bruk en momentnøkkel. Stram den til 90 Nm dreiemoment.

24 Fjern jekker og klosser.

GODT GJORT!

SE FLERE VEILEDNINGER

AUTODOC — TOPP KVALITET OG RIMELIGE BILDELER PÅ NETTET

AUTODOC-APPEN: SIKRE DEG GODE TILBUD I DEN PRAKTISKE APPEN VÅR

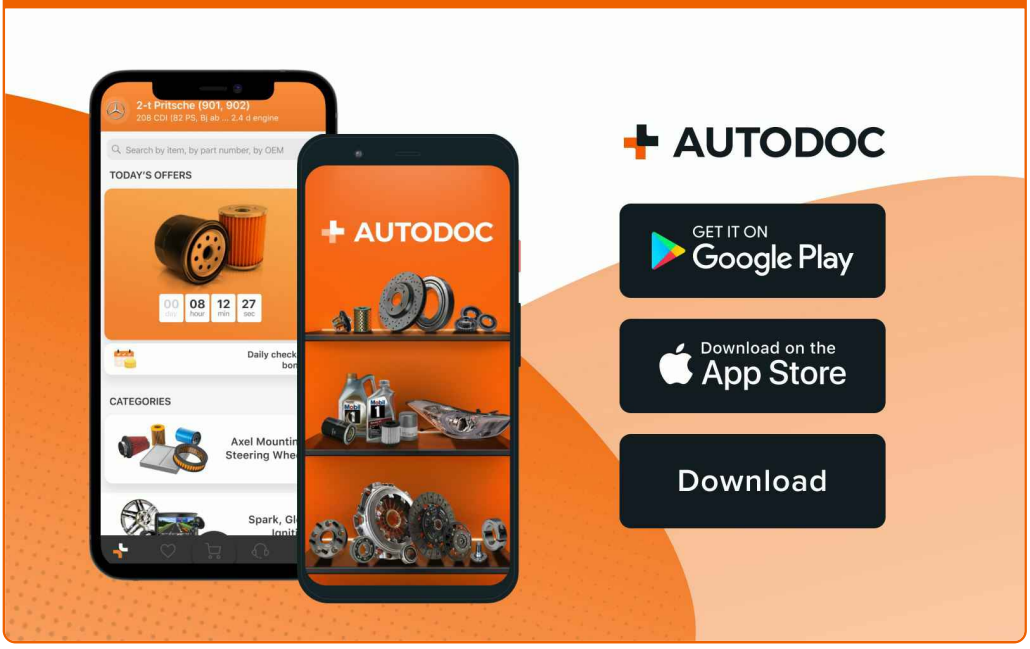

ET STORT UTVALG AV RESERVEDELER TIL BILEN DIN

KJØP RESERVEDELER FOR FORD

STØTDEMPER: ET STORT UTVALG

VELG BILDELER FOR FORD MONDEO BWY

STØTDEMPER FOR FORD: KJØP NÅ

STØTDEMPER FOR FORD MONDEO BWY: DE BESTE TILBUDENE OG SALGENE

ⓘ ANSVARSFRASKRIVELSE:

Dokumentet inneholder kun generelle anbefalinger som kan være til hjelp ved reparasjoner eller utskiftninger. AUTODOC er ikke ansvarlig for tap, personskader, skader på eiendom som oppstår under reparasjonen eller utskiftningen på grunn av feilaktig bruk eller feiltolking av de opplysningene som er stilt til rådighet.

AUTODOC er ikke ansvarlig for noen mulige feil og usikkerheter i denne veiledningen. Opplysningene er kun stilt til rådighet som informasjon og kan ikke erstatte veiledninger fra en spesialist.

AUTODOC er ikke ansvarlig for feil eller farlig bruk av apparater, verktøy eller bildeler. AUTODOC anbefaler sterkt å være forsiktig og følge sikkerhetsreglene ved gjennomføring av reparasjon eller utskiftning. Husk: Bruk av bildeler av mindreverdig kvalitet garanterer ikke at du oppnår riktig nivå av trafikksikkerhet.

© Copyright 2023 – Alt innhold, særlig tekster, fotografier og grafikker er beskyttet av opphavsrett. Alle rettigheter, inkludert mangfoldiggjørelse, kunngjøring, bearbeiding og oversettelse forbeholdes AUTODOC SE.