AUTODOC CLUB

Slik bytter du sidespeilglass på en **BMW E82** – veiledning

VIDEOVEILEDNING

Viktig!

Denne fremgangsmåten for bytte kan brukes for:
BMW 3 Touring (E91) 325i 3.0, BMW 3 Touring (E91) 318d 2.0, BMW 3 Sedan (E90) 318d 2.0, BMW 1 Coupé (E82) M, BMW 3 Touring (E91) 318i 2.0, BMW 3 Touring (E91) 316d 2.0, BMW 3 Sedan (E90) 320d xDrive 2.0, BMW 1 Coupé (E82) 118d 2.0, BMW 3 Coupé (E92) 318i 2.0, BMW 3 Cabrio (E93) 318i 2.0, BMW 3 Cabrio (E93) 325d 3.0, BMW 1 Hatchback (E81) 116i 1.6, BMW 1 Hatchback (E81) 120d 2.0, BMW 3 Sedan (E90) 325i 2.5, BMW 3 Sedan (E90) 320d 2.0, (+ 94)

Trinnene kan variere litt, avhengig av designet på bilen.

UTSKIFTING: SIDESPEILGLASS – BMW E82. LISTE MED VERKTØYET DU KAN TRENGE:

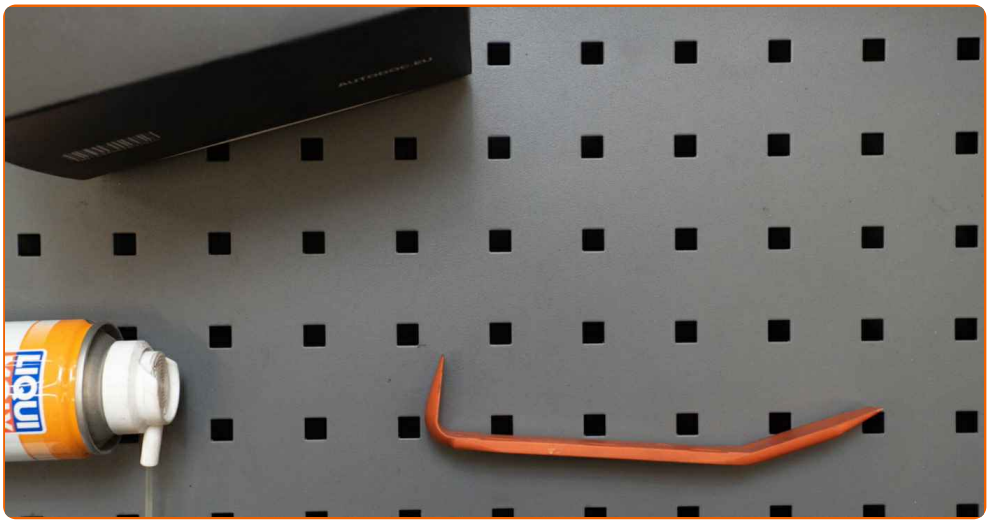

- Demonteringsjern av plast
- Skjermtrekk

KJØP VERKTØY

Utskifting: sidespeilglass – BMW E82. Profesjonelle anbefalinger:

- Bytteprosedyren er lik for speilglasset på høyre og venstre side.
- Alt arbeid bør utføres med motoren av.

UTSKIFTING: SIDESPEILGLASS – BMW E82. ANBEFALT REKKEFØLGE FOR TRINNENE:

1 Bruk et deksel for å beskytte skjermen for å unngå skader på lakken og plastdelene på bilen.

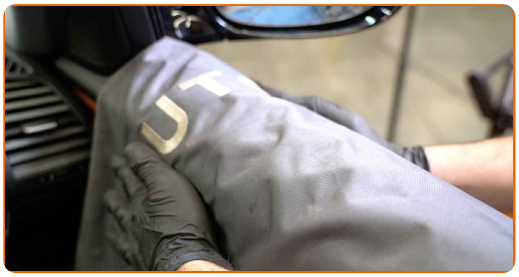

2 Vipp speilglasset ut av huset.

3 Løs speilglasset forsiktig fra festet. Bruk et verktøy for trimming, plast.

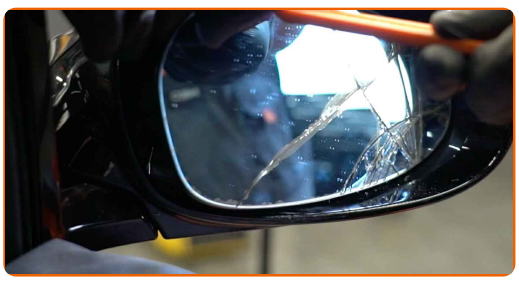

4 Fjern speilglasset.

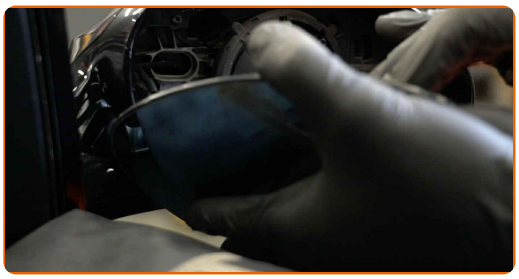

AUTODOC anbefaler:

- Utskifting: sidespeilglass – BMW E82. Ikke bruk for mye kraft når du fjerner delen, den kan bli skadet.

5 Koble fra kontaktene til varmeelementet til speilet.

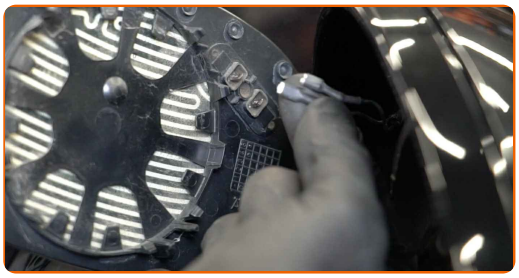

6 Koble til kontaktene til varmeelementet til speilet.

7 Monter det nye speilglasset. Pass på at du hører et klikk som indikerer at den er låst på plass.

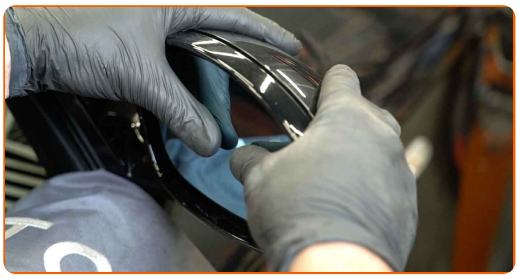

Utskifting: sidespeilglass – BMW E82. AUTODOC anbefaler:

- Ikke bruk for mye makt når du monterer delen. Ellers kan du skade festemidlene.
- Kontroller at speilglasset er i riktig posisjon. Det skal være rettet inn med låseknastene i huset.

8 Rengjør speilglasset.

9 Fjern beskyttelsestrekket fra skjermen.

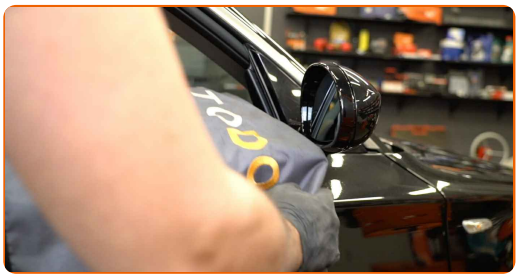

10 Slå på tenningen. Dette er nødvendig for å påse at komponentene fungerer korrekt.

11 Slå av tenningen.

GODT GJORT!

SE FLERE VEILEDNINGER

AUTODOC — TOPP KVALITET OG RIMELIGE BILDELER PÅ NETTET

AUTODOC-APPEN: SIKRE DEG GODE TILBUD I DEN PRAKTISKE APPEN VÅR

ET STORT UTVALG AV RESERVEDELER TIL BILEN DIN

KJØP RESERVEDELER FOR BMW

SIDESPEILGLASS: ET STORT UTVALG

VELG BILDELER FOR BMW E82

SIDESPEILGLASS FOR BMW: KJØP NÅ

SIDESPEILGLASS FOR BMW E82: DE BESTE TILBUDENE OG SALGENE

ⓘ ANSVARSFRASKRIVELSE:

Dokumentet inneholder kun generelle anbefalinger som kan være til hjelp ved reparasjoner eller utskiftninger. AUTODOC er ikke ansvarlig for tap, personskader, skader på eiendom som oppstår under reparasjonen eller utskiftningen på grunn av feilaktig bruk eller feiltolking av de opplysningene som er stilt til rådighet.

AUTODOC er ikke ansvarlig for noen mulige feil og usikkerheter i denne veiledningen. Opplysningene er kun stilt til rådighet som informasjon og kan ikke erstatte veiledninger fra en spesialist.

AUTODOC er ikke ansvarlig for feil eller farlig bruk av apparater, verktøy eller bildeler. AUTODOC anbefaler sterkt å være forsiktig og følge sikkerhetsreglene ved gjennomføring av reparasjon eller utskiftning. Husk: Bruk av bildeler av mindreverdig kvalitet garanterer ikke at du oppnår riktig nivå av trafikksikkerhet.

© Copyright 2021 – Alt innhold, særlig tekster, fotografier og grafikker er beskyttet av opphavsrett. Alle rettigheter, inkludert mangfoldiggjørelse, kunngjøring, bearbeiding og oversettelse forbeholdes AUTODOC GmbH.