AUTODOC CLUB

Slik bytter du motorolje og oljefilter på en **HONDA Civic X Hatchback (FC,FK)** – veiledning

LIGNENDE VIDEOVEILEDNING

Denne videoen viser fremgangsmåten for bytte av en lignende bildel i en annen bil

Viktig!

Denne fremgangsmåten for bytte kan brukes for:
HONDA Civic X Hatchback (FC,FK) 1.5 VTEC (FK7), HONDA Civic X Hatchback (FC,FK) 1.0 VTEC (FK6), HONDA Civic X Hatchback (FC,FK) 2.0 Type-R (FK8), HONDA Civic X Hatchback (FC,FK) 2.0 Type-R, HONDA Civic X Hatchback (FC,FK) 1.0 VTEC

Trinnene kan variere litt, avhengig av designet på bilen.

Denne veiledningen ble laget på grunnlag av fremgangsmåten for bytte av en lignende bildel på en: HONDA Jazz Hatchback (GD, GE3, GE2) 1.2 i-DSI (GD5, GE2)

UTSKIFTING: MOTOROLJE OG OLJEFILTER – HONDA CIVIC X HATCHBACK (FC,FK). LISTE MED VERKTØYET DU KAN TRENGE:

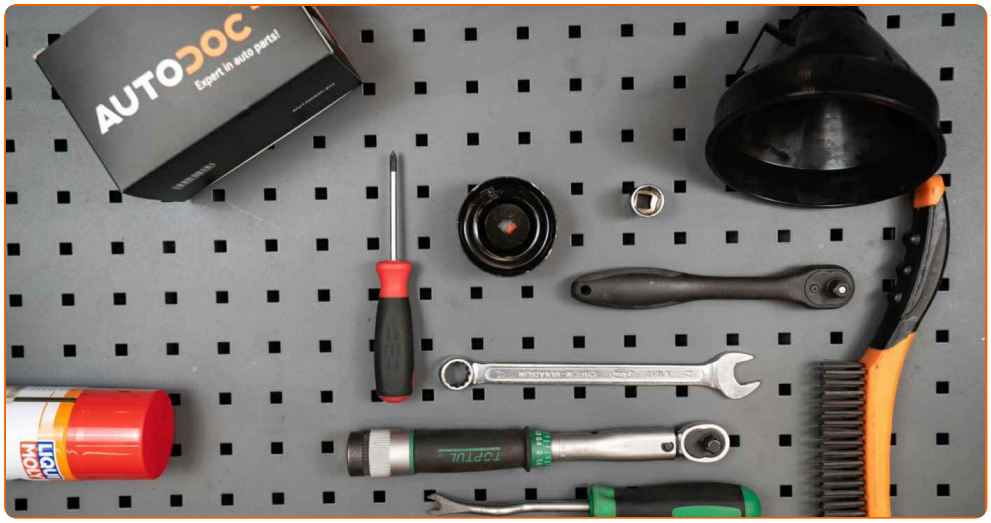

- Stålbørste
- Universal rengjøringsspray
- Momentnøkkel
- Pipenøkkelinnsats # 17
- Oljefilterkopp, pipe 65/14-F
- Skrallenøkkel
- Trakt
- Kar til oljeskift
- Skjermtrekk

Kjøp verktøy

Utskifting: motorolje og oljefilter – HONDA Civic X Hatchback (FC,FK). AUTODOC anbefaler:

- Bytt oljefilter hver gang når du skifter motorolje.
- Bruk hansker for å unngå kontakt med varm væske.
- Bruk bare nye O-ringer under installasjon.
- Merk: Alt arbeid på bilen – HONDA Civic X Hatchback (FC,FK) – må utføres med motoren koblet ut.

GJENNOMFØR UTSKIFTINGEN I FØLGENDE REKKEFØLGE:

1 Løft bilen med en jekk eller plasser den over en smøregrav.

Utskifting: motorolje og oljefilter – HONDA Civic X Hatchback (FC,FK). AUTODOCs eksperter anbefaler:

- Kjøretøyet må stå på rett kjøl, og dersom det står skjevt, må dreneringspluggen være på det laveste punktet.
- Skru løs oljepåfyllingslokket.

2 Plasser en beholder for avfallsolje, med minst 4 l. kapasitet, under dreneringshullet.

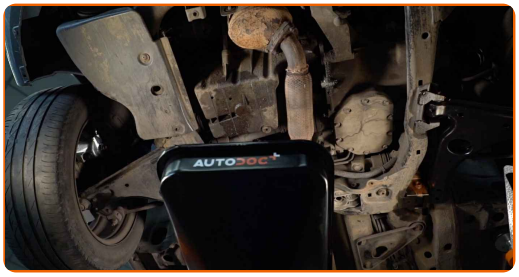

3 Rengjør området rundt dreneringshullet til oljepannen. Bruk en stålbørste. Bruk universal rengjøringsspray.

4 Skru ut bunnpluggen. Bruk en pipenøkkelinnsats #17. Bruk en skrallenøkkel.

5 Tapp ut den brukte oljen.

AUTODOC anbefaler:

- Obs! Oljen kan være varm.
- Vent til all oljen har rent ut fra dreneringshullet.

6 Rengjør området rundt dreneringshullet til oljepannen.

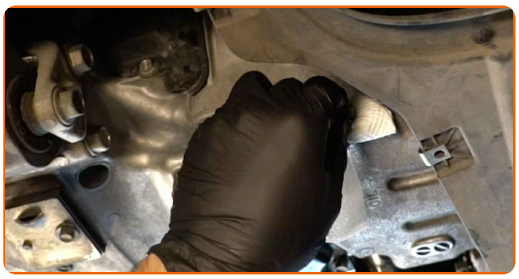

7 Skru inn den nye dreneringspluggen og stram den. Bruk en pipenøkkelinnsats #17. Bruk en momentnøkkel. Stram den til 39 Nm dreiemoment.

8 Rengjør området rundt dreneringshullet til oljepannen. Bruk universal rengjøringsspray.

9 Skru løs oljefilteret. Bruk en 65/14-F-pipenøkkelinnsats. Bruk en skrallenøkkel.

10 Plasser det gamle oljefilteret i beholderen.

11 Rengjør setet til oljefilteret. Bruk universal rengjøringsspray.

12 Skru det nye filteret på plass. Bruk en 65/14-F-pipenøkkelinnsats. Bruk anbefalt dreiemomentet.

13 Senk bilen.

14 Åpne panseret.

15 Bruk et deksel for å beskytte skjermen for å unngå skader på lakken og plastdelene på bilen.

16 Fjern oljepåfyllingslokket.

17 Sett inn i trakten.

18 Tøm oljen inn i motoren gjennom påfyllingshullet. Nødvendig mengde olje: 3,6.

Utskifting: motorolje og oljefilter – HONDA Civic X Hatchback (FC,FK). Tips:

- Bruk oljen som er anbefalt av produsenten.

19 Kontroller oljenivået med peilepinnen. Etterfyll olje om nødvendig.

Vennligst merk deg!

- Oljenivået bør være mellom merkene min. og maks.

20 Installer oljepåfyllingslokket.

21 Stram oljepåfyllingslokket.

22 Kjør motoren i noen minutter. Etter at varsellampen for oljetrykk slukkes, stopp motoren.

23 Kontroller oljenivået med peilepinnen 5 minutter etter at motoren er stoppet, og fyll på olje om nødvendig.

Vennligst merk deg!

- Oljenivået bør være mellom merkene min. og maks.
- Sørg for at oljepåfyllingslokket er riktig strammet.
- Sjekk den gjengede pluggen for dreneringshullet og at pakningen på oljefilteret er stramt. Om nødvendig, stram dem forsiktig.

24 Fjern beskyttelsestrekket fra skjermen.

25 Lukk panseret.

Utskifting: motorolje og oljefilter – HONDA Civic X Hatchback (FC,FK). Tips fra AUTODOCs eksperter:

- Merk deg at varsellampen for oljetrykk, som indikerer manglende trykk i smøresystemet, kan være lengre på enn vanlig. Etter et par sekunder fylles alle kanalene med olje, og lyset slukkes.
- For å beskytte miljøet mot forurensning, vær sikker på å kvitt deg med bruktefilter på spesialavfall stasjon.

GODT GJORT!

SE FLERE VEILEDNINGER

AUTODOC — TOPP KVALITET OG RIMELIGE BILDELER PÅ NETTET

AUTODOC-APPEN: SIKRE DEG GODE TILBUD I DEN PRAKTISKE APPEN VÅR

ET STORT UTVALG AV RESERVEDELER TIL BILEN DIN

OLJEFILTER: ET STORT UTVALG

ⓘ ANSVARSFRASKRIVELSE:

Dokumentet inneholder kun generelle anbefalinger som kan være til hjelp ved reparasjoner eller utskiftninger. AUTODOC er ikke ansvarlig for tap, personskader, skader på eiendom som oppstår under reparasjonen eller utskiftningen på grunn av feilaktig bruk eller feiltolking av de opplysningene som er stilt til rådighet.

AUTODOC er ikke ansvarlig for noen mulige feil og usikkerheter i denne veiledningen. Opplysningene er kun stilt til rådighet som informasjon og kan ikke erstatte veiledninger fra en spesialist.

AUTODOC er ikke ansvarlig for feil eller farlig bruk av apparater, verktøy eller bildeler. AUTODOC anbefaler sterkt å være forsiktig og følge sikkerhetsreglene ved gjennomføring av reparasjon eller utskiftning. Husk: Bruk av bildeler av mindreverdig kvalitet garanterer ikke at du oppnår riktig nivå av trafikksikkerhet.

© Copyright 2022 – Alt innhold, særlig tekster, fotografier og grafikker er beskyttet av opphavsrett. Alle rettigheter, inkludert mangfoldiggjørelse, kunngjøring, bearbeiding og oversettelse forbeholdes AUTODOC GmbH.